

A photograph of a large-scale construction project. The main structure is a long, rectangular concrete wall under construction, completely encased in a complex network of metal scaffolding. A white banner is attached to the upper part of the scaffolding, featuring the company logo and contact information. The sky is clear and blue, suggesting a bright day. In the background, other parts of the construction site and a building are visible.

ASTEC
INGENIERÍA CONSTRUCCIÓN

contacto@astecsa.cl
www.astecsa.cl

20 Obras

Realizadas en los
últimos 5 años

Construcción strip center Santa Filomena

Metros cuadrados: **4.000m²**

Monto de Contrato en UF: **38.047+ IVA**

Duración: **180 días.**

Dirección Plaza de Puente Alto

ESTACIÓN COMÚN

MACU

ASTEC
INGENIERÍA CONSTRUCCIÓN



PELIGRO ALTA TENSION
DANGER HIGH VOLTAGE

12720

Quienes Somos

Más de 20 años de experiencia en el mercado de la construcción

Enfocados en la satisfacción de nuestros clientes y crear relaciones de largo plazo.

La base de nuestra empresa es el compromiso y profesionalismo para enfrentar los diferentes tipos de proyectos y sus singularidades.

La experiencia de nuestros socios nos avala para poder enfrentar los desafíos con los resultados de calidad y seguridad esperados por nuestros clientes, a quienes acompañamos desde el inicio de sus proyectos, hasta su construcción y ejecución.

PROYECTOS

Año 2024

Obras de Remodelación de Rancagua Outlet Mall

Metros cuadrados: **15.000 m²**

Monto de Contrato en UF: **67.211 + IVA**

Duración: **120 días.**

Tipo de Proyecto: Comercial

Comuna: Rancagua

Mandante: Bellavista Sociedad Anónima de Inversiones

ASTEC
INGENIERÍA CONSTRUCCIÓN



PROYECTOS

Año 2024

Ampliación CD Nestlé Quilicura

Metros cuadrados: **2.800 m²**

Monto de Contrato en UF: **20.562 + IVA**

Duración: **120 días.**

Tipo de Proyecto: Industrial

Comuna: Quilicura

Mandante: Inmobiliaria Malain SpA

ASTEC
INGENIERÍA CONSTRUCCIÓN

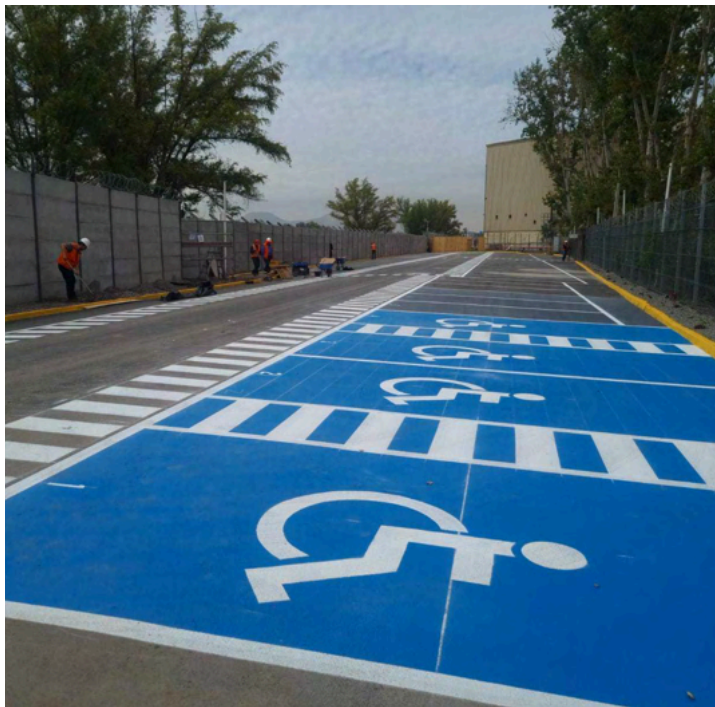

PROYECTOS

Año 2024

AFP Plan Vital

Metros cuadrados: **1.200 m²**

Monto de Contrato en UF: **20.479 + IVA**

Duración: **180 días.**

Tipo de Proyecto: Terminaciones

Comuna: Las Condes

Mandante: Administradora de Fondos de Pensiones Plan Vital S.A.



ASTEC
INGENIERÍA CONSTRUCCIÓN

AFP
PlanVital
Una compañía  GENERALI

PROYECTOS

Año 2024

BYD Avda Libertad

Metros cuadrados: **415 m2**

Monto de Contrato en UF: **7.275**

Duración: **5 meses.**

Tipo de Proyecto: Comercial

Comuna: Valparaiso

Mandante: Rosselot

ASTEC
INGENIERÍA CONSTRUCCIÓN

ROSSELOT



PROYECTOS

Año 2023

Ampliación Strip Center Valle Grande

Metros cuadrados: **1.350m²**

Monto de Contrato en UF: **39.950 + IVA**

Duración: **210 días.**

Tipo de Proyecto: Comercial

Comuna: Lampa

Mandante: Rentas Patio VI SpA.

ASTEC
INGENIERÍA CONSTRUCCIÓN

GRUPO PATIO



PROYECTOS

Año 2023

Habilitación oficinas Global

Metros cuadrados: **1.250m²**

Monto de Contrato en UF: **22.152+ IVA**

Duración: **160 días.**

Tipo de Proyecto: Terminaciones.

Comuna: Lampa

Mandante: Producto y servicios industriales Global Pacific.



PROYECTOS

Año 2022

Locales Tras caja Jumbo Pie Andino

Metros cuadrados: **900 m2**

Monto de Contrato en UF: **10.052 + IVA**

Duración: **60 días.**

Tipo de Proyecto: Comercial.

Comuna: Lo Barnechea

Mandante: Inmobiliaria Pie Andino SPA (división de RP I)

ASTEC
INGENIERÍA CONSTRUCCIÓN

GRUPO PATIO



PROYECTOS

Año 2022

Sala de ventas Guillermo Morales división usados

Metros cuadrados: **285 m²**

Monto de Contrato en UF: **4.507 + IVA**

Duración: **60 días.**

Tipo de Proyecto: Oficina.

Comuna: Huechuraba

Mandante: Guillermo Morales

ASTEC
INGENIERÍA CONSTRUCCIÓN

Guillermo Morales
EL RESPALDO DE UN LÍDER



PROYECTOS

Año 2022

Terminaciones Edificio Corporativo “A” AVO

Metros cuadrados: **1.403 m²**

Monto de Contrato en UF: **7.466 + IVA**

Duración: **90 días.**

Tipo de Proyecto: Terminaciones.

Comuna: Huechuraba

Mandante: Constructora Vespucio Oriente S.A



PROYECTOS

Año 2022

Casas Matanzas

Metros cuadrados: **385 m²**

Monto de Contrato en UF: **9.375 + IVA**

Duración: **150 días.**

Tipo de Proyecto: Habitacional.

Comuna: Navidad

Mandante: Matanzas



PROYECTOS

Año 2021

Local Comercial Antonio Varas

Metros cuadrados: **400m²**

Monto de Contrato en UF: **9.599+ IVA**

Duración: **150 días.**

Tipo de Proyecto: Comercial.

Comuna: Ñuñoa

Mandante: Inmobiliaria veintiuno de mayo limitada

Arquitecto: Pablo Gil

ASTEC
INGENIERÍA CONSTRUCCIÓN



PROYECTOS

Año 2020

Strip center Santa Filomena

Metros cuadrados: **4.000m²**

Monto de Contrato en UF: **38.047+ IVA**

Duración: **180 días.**

Tipo de Proyecto: Comercial.

Comuna: Colina

Mandante: Centro Filomena SpA

Arquitecto: Palacios Arquitectos



PROYECTOS

Año 2020

Reconstrucción Metro Estación Macul

Metros cuadrados: **6.500 m²**

Monto de Contrato en UF: **20.647+ IVA**

Duración: **180 días.**

Tipo de Proyecto: Habilitación.

Comuna: Macul

Mandante: OHL - Metro SA

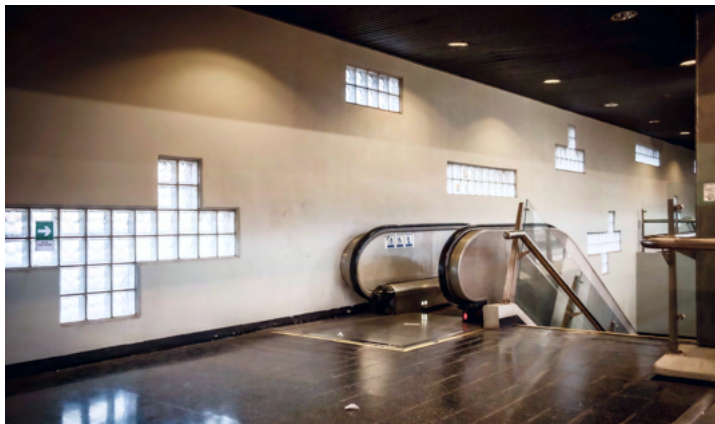

ASTEC
INGENIERÍA CONSTRUCCIÓN



OHL

 **METRO**
DE SANTIAGO

PROYECTOS

Año 2019

Habilitación Oficinas Brenda SA

Metros cuadrados: **400m²**

Monto de Contrato en UF: **3.477+ IVA**

Duración: **75 días.**

Tipo de Proyecto: Oficina.

Comuna: Providencia

Mandante: Brenda SA

Arquitecto: Margarita Donoso

ASTEC
INGENIERÍA CONSTRUCCIÓN

MONTGRAS.



PROYECTOS

Año 2018

Habilitación Restaurante Rosita- Fukai

Metros cuadrados: **400m²**

Monto de Contrato en UF: **12.500+ IVA**

Duración: **100 días.**

Tipo de Proyecto: Restaurante.

Comuna: Vitacura

Mandante: Fukai SpA

Arquitecto: O Arquitectos.

ASTEC
INGENIERÍA CONSTRUCCIÓN

FUKAI
CONSTRUCCION Y OBRAS CIVILES





Nuestros clientes

